

PROJ. ZESTAW ZŁĄCZOWO-POMIAROWY (na elewacji budynku)

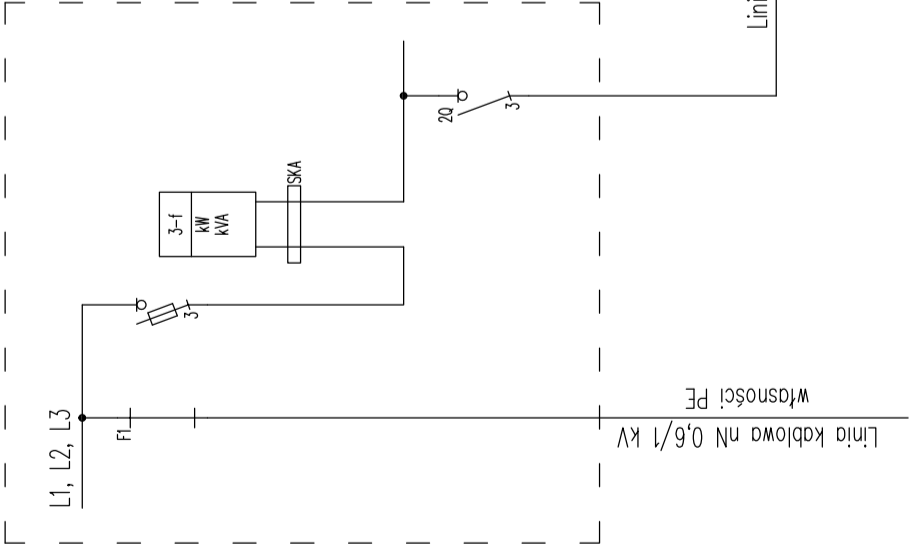

PROJEKTOWANA ROZDZIELNICA PRZECIWPÓŻAROWEGO WYŁĄCZNIKA PRĄDU

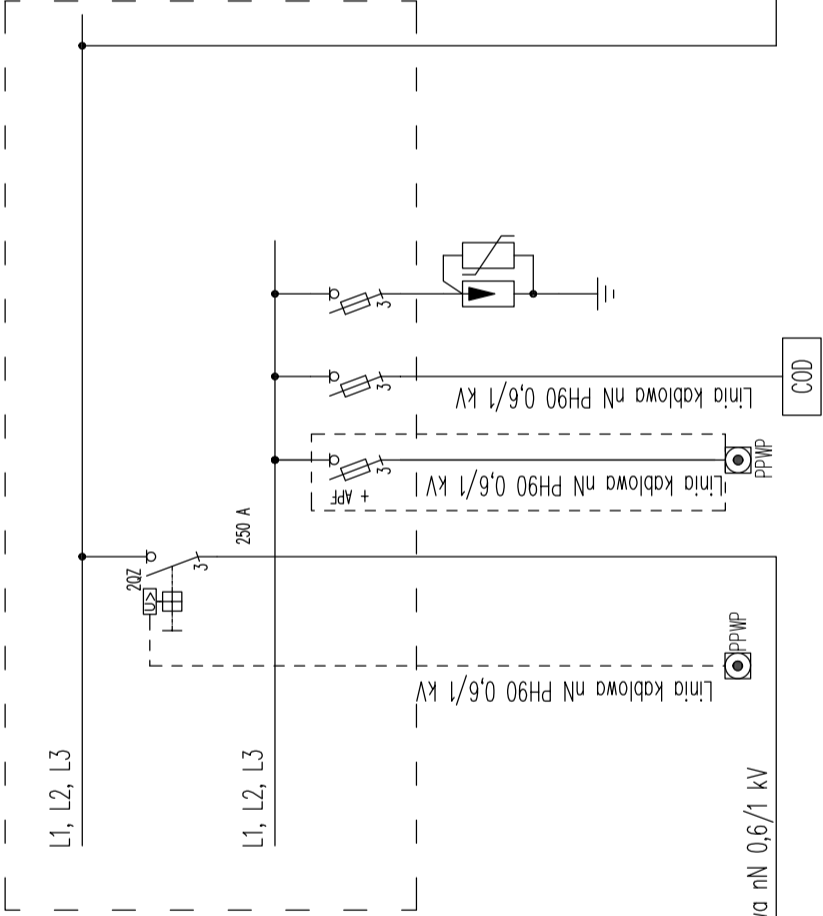

PROJEKTOWANA ROZDZIELNICA GŁÓWNA RG
250 A; 6 kA; 400 V; IP55

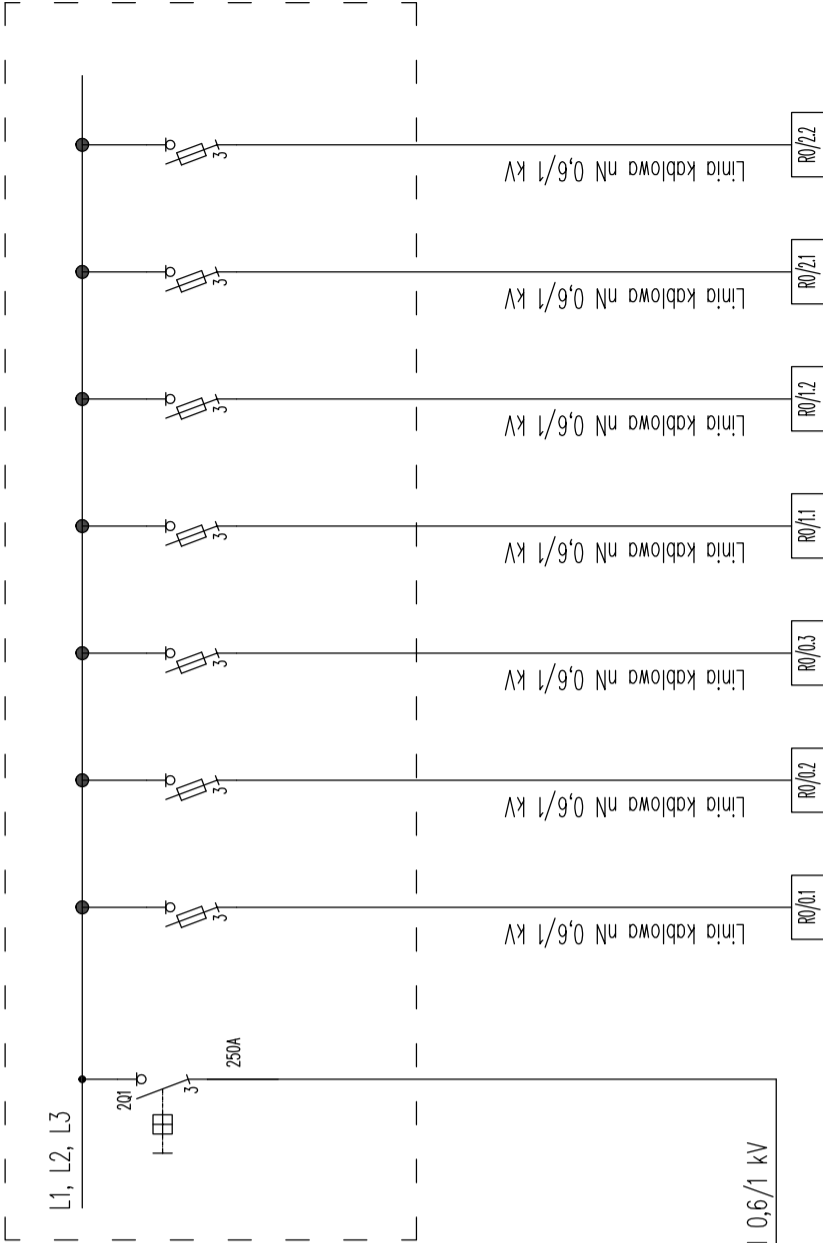

DSW PROJEKT SP. Z O.O.	TEMAT RYSUNKU:
adres: ul. Św. Bartłomiej 14/3a, 41-516 Chorzów Kraj: Polska NIP: 631-245-00-00 REGON: 141940 KRS: 0000260000 MKN: 734 245 00-0 skontakt: ds@projekt.pl	
SCHEMAT IDEOWY UKŁADU STEROWANIA.	
TEMAT: REMONT I REMONT WRAZ Z PRZEBUDOWĄ INSTALACJI WEN. GAZU BUDYNKU PLACÓWKI OŚWIATOWEJ- MIEJSKA SZKOŁA PODSTAWOWA NR 11 W PĘKARACH ŚLĄSKICH	
OBIEKT: MIEJSKA SZKOŁA PODSTAWOWA NR 11 W PĘKARACH ŚLĄSKICH 41-940 PĘKARY ŚLĄSKIE UL. ŚLĄSKA 8	
INWESTOR: GMINA PĘKARY ŚLĄSKIE Z SIEDZIBĄ W PĘKARACH ŚLĄSKICH, 41-940 UL. BYTOMSKA 84	
PROJEKTANT: mgr inż. Paweł Pajdak mgr inż. Paweł Gódał	
DATA: upr. nr 12/799 2021	
SKALA: -	
NR STR.: -	